「建築家の地域貢献活動」展

JIA千代田地域会の活動紹介

会場　日建設計東京ビル１Fギャラリー
　　東京都千代田区飯田橋2-18-3
会期　2017年8月29日(火)～9月1日(金)
　　9：10-17:00
主催　公益社団法人日本建築家協会(JIA)千代田地域会
協賛　株式会社日建設計（会場提供）
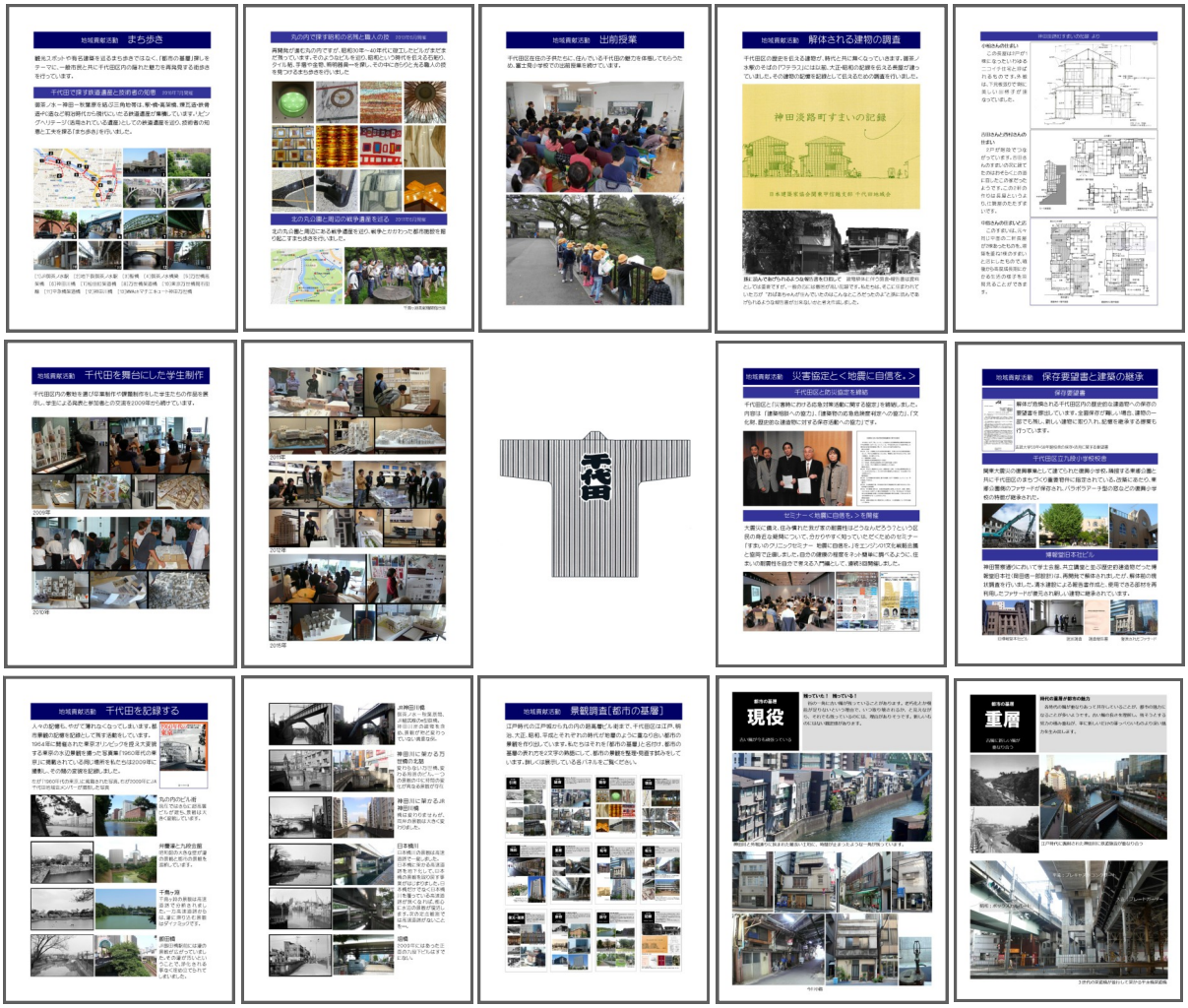
日本建築家協会千代田地域会が行っている地域貢献活動をパネルにして展示します。
「まち歩き」「出前授業」「建物の調査」「学生設計展」「災害協定」「景観調査」「都市の基層」など、建築設計だけでない建築家の活動をご覧ください。